AOÛT 2019

TALLOIRES
CINÉMA

cinetalloires
cinematalloires.fr

Mardi 06 août | 21h00

Vendredi 09 août | 21h00

Mardi 13 août | 21h00

Vendredi 16 août | 21h00

Mardi 20 août | 21h00

Vendredi 23 août | 21h00

Mardi 27 août | 21h00

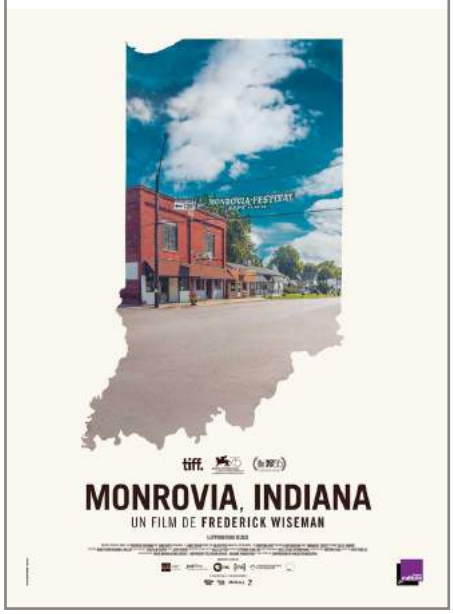

Jeudi 29 août | 21h00

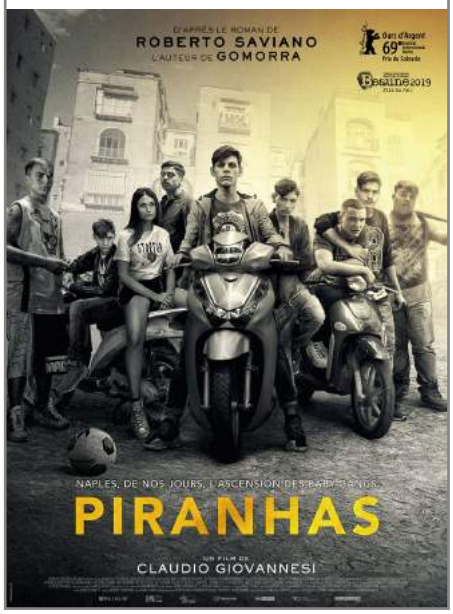

PARASITE (VOST) | 2h12 | **mardi 06 août** 21h00 | **Avertissement* : des scènes peuvent heurter la sensibilité des spectateurs**

***Thriller de** Bong Joon Ho **avec** Song Kang-Ho, Lee Sun-kyun, Cho Yeo-jeong*

Toute la famille de Ki-taek est au chômage, et s'intéresse fortement au train de vie de la richissime famille Park. Un jour, leur fils réussit à se faire recommander pour donner des cours particuliers d'anglais chez les Park. C'est le début d'un engrenage incontrôlable, dont personne ne sortira indemne...

ROXANE | 1h28 | **vendredi 09 août** 21h00

***Comédie de** Mélanie Auffret **avec** Guillaume De Tonquédec, Léa Drucker, Lionel Abelanski*

Raymond, petit producteur d'œufs bio a un secret bien gardé pour rendre ses poules heureuses : leur déclamer les tirades de Cyrano de Bergerac. Mais face à la pression et aux prix imbattables des grands concurrents industriels, sa petite exploitation est menacée. Il va avoir une idée aussi folle qu'incroyable pour tenter de sauver sa ferme, sa famille et son couple : faire le buzz sur Internet.

ROCKETMAN (VOST) | 2h01 | **mardi 13 août** 21h00

***Biopic, Comédie musicale de** Dexter Fletcher **avec** Taron Egerton, Jamie Bell, Richard Madden*

Rocketman nous raconte la vie hors du commun d'Elton John, depuis ses premiers succès jusqu'à sa consécration internationale. Le film retrace la métamorphose d'un jeune pianiste prodige timide, en une superstar mondiale. Son histoire inspirante nous fait vivre l'incroyable succès d'un enfant d'une petite ville de province devenu icône de la pop culture mondiale.

YVES | 1h47 | **vendredi 16 août** 21h00

***Comédie de** Benoit Forgeard **avec** William Lebghil, Doria Tillier, Philippe Katerine*

Jérem s'installe dans la maison de sa mémé pour y composer son premier disque. Il y fait la rencontre de So, mystérieuse enquêtrice pour le compte de la start-up Digital Cool. Elle le persuade de prendre à l'essai Yves, un réfrigérateur intelligent, censé lui simplifier la vie…

LES INVISIBLES | 1h42 | **mardi 20 août** 21h00

***Comédie de** Louis-Julien Petit **avec** Audrey Lamy, Corinne Masiero, Noémie Lvovsky*

Suite à une décision municipale, l'Envol, centre d'accueil pour femmes SDF, va fermer. Il ne reste plus que trois mois aux travailleuses sociales pour réinsérer coûte que coûte les femmes dont elles s'occupent : falsifications, pistons, mensonges… Désormais, tout est permis !

SIBYL | 1h40 | **vendredi 23 août** 21h00 | **Avertissement***

***Drame, Comédie de** Justine Triet **avec** Virginie Efira, Adèle Exarchopoulos, Gaspard Ulliel*

Sibyl est une romancière reconvertie en psychanalyste. Rattrapée par le désir d'écrire, elle décide de quitter ses patients. Alors qu'elle cherche l'inspiration, Margot, une jeune actrice en détresse, la supplie de la recevoir. En plein tournage, elle est enceinte de l'acteur principal… qui est en couple avec la réalisatrice du film. Tandis qu'elle lui expose son dilemme passionnel, Sibyl, fascinée, l'enregistre secrètement. La parole de sa patiente nourrit son roman… Quand Margot implore Sibyl de la rejoindre à Stromboli pour la fin du tournage, tout s'accélère à une allure vertigineuse…

MONROVIA, INDIANA (VOST) | 2h23 | **mardi 27 août** 21h00

***Documentaire de** Frederick Wiseman*

Monrovia, petite ville agricole du Midwest américain compte 1400 habitants, dont 76% ont voté pour Trump aux dernières élections présidentielles. Des salles de classe aux réunions municipales, du funérarium aux foires agricoles locales, Frederick Wiseman nous livre une vision complexe et nuancée du quotidien de cette communauté rurale, portrait d'une Amérique souvent oubliée et rarement montrée.

PIRANHAS (**LA PARANZA DEI BAMBINI**) (VOST) | 1h52 | **jeudi 29 août** 21h00 | **Interdit aux moins de 12 ans**

***Drame de** Claudio Giovannesi **avec** Francesco Di Napoli, Ar Tem, Viviana Aprea*

Nicola et ses amis sont armés et fascinés par la criminalité. Ils ne craignent ni la prison ni la mort, seulement de mener une vie ordinaire comme leurs parents. Leurs modèles : les parrains de la Camorra. Leurs valeurs : l'argent et le pouvoir. Leurs règles : fréquenter les bonnes personnes, trafiquer dans les bons endroits, et occuper la place laissée vacante par les anciens mafieux pour conquérir les quartiers de Naples, quel qu'en soit le prix.